朝鮮日報

九日夕刊

購讀價 壹部(朝夕刊)金五錢 一個月金壹圓 … 五圓七拾五錢(郵稅本社負擔)
廣告料 五號活字壹行壹圓 … 八拾錢 指定料五號每壹行參拾錢
發行人 安在鴻 編輯人 白寬洙 印刷人 □容九
發行所 朝鮮日報社 京城府堅志洞

時評

自動車와人力車

京城電氣會社에서는 京城市內에 定期乘合自動車를運轉할計劃을세워 當局에認可를申請하엿다고한다 朝鮮의首都京城市內에잇는交通機關 더욱이大衆의市民과 關係가깁흔電車의運轉을두고볼진대 그線路의分布 運轉車輛의數量 또그運轉速度이모든點에잇서서 外國都市의그것과比해볼때에 얼마나遜色이만흔지일우말하기어려울것이다 交通機關은 勿論經濟의原則에딸아 一般經濟의發展程度와並行하는것이지마는 京城으로보아서 唯一의大衆交通機關으로自處하는電車가 果然이러한經濟的要求를 充足하고남음이잇는지 아모리뜨더보아도事實은 不幸히 이를反證하고잇다 넘우蓋然한말갓지마는 步行이 참아리 타는것보다 速하고便한때가 種種잇기도하다 이러한지음에乘合自動車를一區十錢의싼賃金으로 運轉식힌다면이는實로市內交通의 큰도움이될줄로아는바이다

×

그런데 이러한便利한施設이 하나라도 붓흠은 市民一般이 함께 즐겨할바이어늘 이反面에 이러한施設이생겨나옴을 두려워하고 恐安하는市民이 또한적지안음은 이무슨일인가 人力車를끌어 그날그날의 糊口를하고잇는 車夫의무리가 곳그네들인것이다 機械의發達과맛 經濟的利用은 우리의生活을向上식히며 또이로말매암아省約된人間의勞働力은반드시다른有益한生産方面으로利用되야 우리의物質的生活을 더욱더욱豊富하게하며文化의産出을旺盛케할것이어늘도로혀 만흔勞働人口는業을일코 街頭에彷徨하게된다 우리의注意는 이러한矛盾의原因을 차저내어 그解決을求하지안이할수업게된다 보아라 文明의先進國으로자랑하는 歐洲의列國을! 表面으로살필때에 그곳의住民들이當然히幸福스러운生活을 누릴것갓지마는 一千萬名의失業者가 飢餓에呻吟하고잇지아니한가

×

朝鮮은 工業보다도農業을主장經營하야 住民들의生活을保障하고잇다 그럼으로機械의利用이比較的적은편이지마는 날날이 늘어가는農業의技術이며農具의發達은우리의生活을더욱潤澤하게할것이다 그럿치만 無産의農民大衆은엇지하야 부리든영마지기도빼앗기고 일하랴고 하여도일할자리가업서 流離漂泊하는이가 날로늘어가는가 참으로 이社會안에는 怪異한일이 만키도만흔 모양이다 萬一 이社會안에서 이러한것을怪異하게 생각하지안는사람이 잇다고하면 이는돈만코 셰가진少數의 무리들일것이다 그네들은 生産의技術이發達하며 그手段이改良되어갈사록 自己들의生活은豊富하여지고 享樂을貪할길은 널버지는까닭이다 自働車와人力車! 묵은것은업서지고 새것은달어나온다 이것이 人類의發展이오 社會의進步이다 그러나 오늘날의社會制度는 새것이 나옴을 怨恨하는사람이 늘어간다

孫傳芳態度不明
山東戰局將變?
南京에密使를派遣하야
蔣介石氏와何事인지劃策中

(奉天發) 濟南總領事館으로부터當地總領事館에入한公電에依하면 孫傳芳氏의態度는二、三日前부터 자못不明하게되어密使를蔣介石氏에派하야何事인가畫策하는듯한데或은 近近局面에意外의變化를招來하리라더라

北伐先鋒을自請

(上海八日發) 南京으로부터온情報에依하면孫傳芳氏는最近南京에密使를派하야安協할것을말하고 麾下의軍隊를國民軍으로改編한後에北伐의先鋒이될것을 提議하엿더라

孫軍濟南에集中
張督辦의責任解除?

(靑島七日發) 孫軍의殘餘部隊는維縣으로부터濟南에續續輸送하야五日外지到着한것이五十列車의約四萬人으로推算되는가운데에前線의配置된것은極少하고大部分이濟南에集中하얏는데孫氏의態度에對하야는種種의臆測이잇서서 判斷하기가極難하고山東省方面의問題는合計四千圓에지나는軍票와省金票로더불어始終되어何人이督辦의地位에잇든지財界를急速히整理할터임으로이機會에富豪로부터數百萬圓을搾取하야兩票를整理하는同時에張督辦의責任을解除하고孫傳芳氏가代하리라는觀測은그實現性이잇는것으로밋더라

矢矧艦靑島着

(靑島八日發) 軍艦矢矧은八日午後四時二十分埠頭에到着하자陸戰隊三百名은直時上陸하야倉口의鐘紡富士紡에入하얏는데이로서陸戰隊總數는一千名이되엇더라

陳以燊更歸順
前非悔悟、退却準備

(靑島八日發) 孫傳芳氏는七日夜十一時半濟南發陳以燊討伐에赴하고又李十五師長은陳氏에게陳謝勸告를하랴고膠州에赴하엿다고傳한다 一方中國側의報道에依하면陳은山東大軍이自己를討伐하러온다는報를듯고反旗를撤한前非를悔하고孫에게歸順을懇請後諸城日照方面에退却하려고準備中이더라

◇孫傳芳氏는歸順을不許◇

(靑島八日發) 褚玉璞、孫傳芳氏軍約三萬은濰縣으로부터膠州로進擊中인바陳以燊氏는孫氏에게謝罪를하는同時에北軍에게歸順할電報를寄하엿는데孫氏는陳氏의部下에對하야陳을捕縛하야引渡하라그리하면軍隊는處罰치안코收容할旨의電報를發하엿더라

陳軍에爆彈投下

(靑島八日發) 奉天軍의派遣飛行機는八日午後膠州에잇는陳軍의陣地를偵察하고爆彈을投下하엿더라

馮玉祥一派
陰謀團檢擧
北京警察이大活動

(北京八日發) 馮玉祥一派는熱河를目的하고北京에서策動中임을發覺하야그首謀者를捕縛하엿는데그一派를陰謀團이라하야八日未明부터警察은大活動하야各所에서四十餘名을檢擧하엿는데그多數는學生이더라

出兵後 山東形勢
別變化는更無

(東京電) 第二次出兵을決行한白川陸相은左와如히語하더라 第三十三旅團의出動은軍略上濟南과後方과의聯絡에잇다出兵도이로서一段落을지엇는데今日外지極端으로日本의出兵에反對한靑島의祝司令도事態가容易치안흠을보고治安維持를爲하야一切를日本軍에게委任한다고하는바此가中國人의本意가아닌가思한

쌔로진夫人 大赦中釋放

(北京七日發) 大赦의大元帥令으로數萬의罪人이一週間內에放免하기로되엇는데問題의『쌔로진』夫人等도釋放하게되엇다但大赦에는條件을부치어어느期間外지는監視를付할一定한場所를떠나지못하게되엇더라

靑島出動部隊

(東京電) 靑島出動部隊는左와如하더라
一、步兵第八旅團
一、中野電信隊第一聯隊의無線電信班의一部及千葉鐵道聯隊의一部

다最近陳以燊의謀反은蔣介石과何等聯絡이업는것이判明되엇슴으로此以上形勢의變化는업슬터이다

山東軍勢稍恢復

(東京電) 外務省着電에依하면山東軍은津浦線의戰局에서頹勢를恢復하야六日夕臨城을占領後韓莊으로向하엿더라

山東境內의南北兩軍現勢

黎元洪氏는
南北을果能調停?
京津一帶는戰禍에서救出
奉天派는圓滿退京을準備中

(北京七日發) 旣報=國務總理潘復氏가天津에간것은時局展開上에무슨運動이잇는것으로推測되것인데果然、潘氏의運動으로前大總統黎元洪氏가安協의斡旋者되기를承諾하엿다黎氏가十六年前辛亥十月에武漢의一旅長으로滅滿興漢의民國革命을提唱하야民族主義를貫徹한것으로보면黎氏의發言이今日에社會革命을主張하는南方派에서도精神的好影響이多少잇슬것이나特히黎氏의爲人이政治的經驗은적고淸廉한것하나가世人의期待를밧는것이다新舊交通系는此點으로부터黎氏에게着目하야安協運動의表看板을擔當케한것이오黎氏部下의策士로北京에와서各方面을歷訪하고安協의必要를力說한것은事實이며張作霖氏가圓滿히北京에서撤退하기로希望하는同時에潘復氏를天津에派遣한것인바潘復氏는英租界에滯在되어黎氏邸를訪問하고張作霖氏의決心을披瀝한後北京政府는安協의先決條件으로卽時停戰을希望한다하야黎氏가調停者되기를懇請한結果、黎氏는畢竟、調停을承諾하고北京政府는潘氏의復命에依하야圓滿히撤退할根本方針을決定하야그準備에努力함은張作霖氏가大勢를看破한保守派의主張에徐徐히聽從된것인바此決心이果然實行된다면北京、天津은戰禍中에救出되다하야內外人은모다好感을가지고잇더라

海西의山水鄕(中)
芙蓉堂畔에서 安民世

龍首峰은首陽山系의一高峰으로道廳의바로뒤에솟아잇다昔者徐居正이 客舘東軒記를지을새州之鎭曰龍首山이라고하야『嵯峨崛崒……氣雄勢壯 磅礴蟠十里』라하고 따로히『軒之東三里許有首陽山』이라고하니首陽山은곳廣石川의東岸에솟은滿聖廟의뒤人峰을일름이다 當時에는 東西兩峰을 別個의山으로命名하엿슴을알것이다

北山公園이 龍首峰의아래러에잇서 平坦한臺地를中心으로되엇스니 累百年來의老槐木이그야말로하늘에다흐듯이 해발을가리어서 森嚴한氣味가사람을둘르는듯 市街를隔하야南山公園과相對하엿다 南山公園이蔥鬱한軟綠과한가지近代式의秀雅한맵시가잇는데比하야 北山公園은엇古典的인趣味에富하다

公園의西으로鄕校가잇서 石築한高臺의우에잇다 明倫堂의압뜰을지나大成殿의門밧게서니兩株의銀杏樹가東西로對立하야솟기가累十丈이오크기가數十圍이니樹齡이또한數百年을지낫슬듯하다이곳은高麗名賢으로當時海東孔子의稱이잇든文憲公崔冲의녯터로서처음에는鄕人이冲으로서文廟에祔祀하엿섯스나祀典에업는바임으로罷하엿다한다崔氏가海州世居의名族인것은世間에서도아는바이지만 本社記者崔恩喜孃도本郡의出로항상自負하든것이記憶된다

校直에게依賴하야 잠근門을열고一行이參觀한다 殿의中央에는恒例와가티 至聖文宣王을主位로서五聖의位牌가奉安되엇고左右로十哲과宋代諸賢의位牌를安置하엿다 따로히東西兩廡에를들어가서 孔門七十二賢과朝鮮昇廡十八賢의位牌를祭卿하엿다

日淸藁滅明 原憲 論語을熟讀한사람은낫닉은名字도만치마는 家語史紀世家等을專門的으로檢閱하지안코서는 現代의靑年으로서는알어보기어려운位牌가여간만치안타 司馬遷이遊俠傳을써서李次 原憲 終身空室蓬戶」라고 慨嘆하엿섯지마는오히려廟食千秋항을어덧스니또한偉하다할가? 崔文昌 鄭圃隱으로 退溪栗谷諸先生에外지모다겨우 兩廡의末席을 차지하게하고 오히려 이로써無上한榮幸으로알든前代朝鮮의일이새삼스러히苦笑하고십흐다

大成殿의며뜰에 서서보면西으로는仙女山커人족으로聾津一境의山岳이蒼茫하게하늘가에벌여섯고 압흐로는數抹彩帆이거울속가티내려다보히는一片海曲의우에떠서 縹渺한氣韻이스스로凡俗을떠나는듯 累百年文敎의中心이되고 國論을把持하는곳이되든 文廟鄕校의녀인가하면그도無聊한일이다 여기서果樹園의한中間 綠陰속의길로써커서 人家가차차드문곳으로向한다 田園가곳이나자 樹林이더욱鬱蒼하고 溪曲의사이에뭇소리가철철하며 빨래하는婦女들의방맹이소리가울려나온다翼然한亭閣이그사이에 솟엇거늘一行은들어가서 옷을둘러영을들이고暫時休憩한다 이곳은耆社亭으로俗稱을老人亭이라하니年長者들의中心으로 지금도射亭과가티 使用된다 다시數十步올라가면 並山亭이幽僻한골속에잇서風致와規模가耆社亭에比하야遜色이잇스나新築된것으로特色을지엇다 當地의資産家로서公益事業에貢獻이적지안은故劉淳益氏의經營한바로서 劉燻晃君은그의季息이다

並山亭에서다시떠나閩宥으로길을차저 暴陽이나리쪼이는미테上峰을오르기로할새 一行中李京鎬氏는 歸期가밧버서그만더同行치못함으로 怨怨히作別하얏고 魚海氏도李氏를딸어서暫時갈리엿다 街頭外자餞送치못하니悵悵한情이깁다 氏도二日에돌아갈것인데 石潭行의東途가되도시가爲하야하로를遷延하엿든바오늘은먼저떠나는것이다

龍首峰의登臨을斷行한것은三日의일이다 途中에서兩氏를作別하고 金德泳氏와松林의사이를헤치어 一條의石逕을차저올라간다 몸도좀疲勞하엿고 마침朝食이언치서苦痛조차잇슴으로淋漓한땀을씻서가며 絶頂을向하야올라간다 數업시헤여진잇는花岡石의岩片을주어모아곳곳에三四尺或五六尺의塔을 모앗스니 石逕의一路에는 이러한塔이十數處이라蘼見하기를비는者의願塔이라하며 盤石이잇는곳에美人의花名과아울러題名한者잇스니 風流郞의好事가자최로만남어잇다

反革命運動益盛
續續逮捕郵便物檢查

(哈爾賓八日發) 『싸라고에시첸스크』에서避難하여온露西亞人의談에依하면同地方의反革命運動은益益旺盛하야逮捕되는者가續出하는바保安課에서는郵便物의檢查를嚴重히하고外國의避難을阻止한다土民은物價騰貴와租稅誅求로苦痛을맛고官憲에對한反感은日益甚하더라

釐金稅廢止
九月一日實施

(上海八日發) 南京政府의外交部長伍朝樞氏는八日日本及外國記者를招하고六十年來의惡稅인釐金稅의撤廢를斷行하기로決하고九月一日부터實施할旨를聲明하엿더라

廣東의排日怠業
더욱惡化

(香港八日發) 廣東의排日로『쏘이꼬트』는多少惡化의傾向이잇스나永續性이업는듯이觀測되더라

張學良氏退奉

(奉天九日發) 諸般의事務處理를마치고張學良氏는明日退奉할터인데今日午後四時부터對察府에서奉天記者團과共同會見을하고奉天派의對俄態度를表明할터이더라

赤露人의
反帝政運動
中官憲이抑壓
職業同盟本部를閉鎖

(哈爾賓八日發) 赤露側은歸化朝鮮人、婦人宣傳員其他出獄者二百名으로하야금帝政派運動에對抗하는運動을惹起하려고하는外닭에中國官憲은이運動의策源地인職業同盟(會員二萬)의本部를閉鎖하고露國人의家宅搜索을開始하야多數한宣傳文書를押收하는一方露西亞側은右本部의復活運動을開始中인데中國側의態度는자못強硬하야復活은絶望이라고觀測하더라

002752

船舶附加稅
七月一日施行

(上海八日發) 南京政府는財政部의名으로上海入港의各船舶에對한噸稅附加稅五割增徵을七月一日부터實施할旨를布告하엿더라

靑島의米人撤退準備

(華盛頓八日發) 中國에在한米國官憲은靑島方面이危險하게된同方面의居留米人二百餘名을各居住地에서撤退시키기로準備를하는同時에十五日의米國潛水艦及驅逐艦은命令一下에直時陸戰隊를上陸시킬準備를整頓하엿다 그런데撤退居留民은一時米國領事館內에收容하기로되엇다 또米國은靑島地方의軍事占領을하려고日英에同意하엿다는說을傳하는者도잇스나國務省은此를否認하고또日本이山東方面에多數의軍隊를上陸시키엇다는報道와米國의行動은何等關係가업다고說하더라

唐生智氏 武漢에歸還

(上海二十八日發) 湖南을整理하려고長沙에잇든唐生智氏는六日武漢으로歸還하엿더라

日中通商條約
三個月又延期

(北京發) 三個月間延長되든日中通商條約의有效期限이今月二十日로滿期가되는外닭에日下國代理公使와王蔭泰氏와의間에다시三個月間延長을交涉中인데大槪決定될터이라더라

軍縮成功은絕望
英國은日米에決不讓步

(제네바八日發) 日、英、米海軍全權會議에서英國全權『뿌릿지만』海相은今日各新聞記者에對하야英國은巡洋艦에關한政策을變更할수가업다고斷言한外닭에本會議가完全히成功할希望은全혀絕望이라고思하는데『뿌릿지만』『쌔실』『헐도』의英國三全權은다시七日午前十時부터午後一時半에일하야各自治領代表及專門委員과共히巡洋艦問題를審議하고國防上日米에對하야容易히讓步하지안코兩執할수잇는데까지는固執하는同時에英國의主張이不當치안흠을廣히內外에聲明하리라는結論을得하엿더라

巡、驅兩艦의 總噸數를
日本이新提議

(東京電) 確實한側의情報에依하면補助艦問題에關한日本의新提案內容은左와如하더라 日本은巡洋艦과驅逐艦을合하야左의總噸數를英米日의三國에割當할것을提議함
英國 四十五萬噸
米國 四十五萬噸
日本 三十一萬餘噸
또水上補助艦의外에日本의保有할潛水艦總噸數는八萬噸을要求하는바이다

會議缺裂僅免

(제네바八日發) 日英米海軍制限會議執行委員會는今日長時間會議한結果九日午前十時半에再開하고專門委員會의報告를聽取後此를採擇하기로決한外닭에會議의決裂은一時免한模樣이다

全權會議召集
會議續否를明白決定

(제네바八日發) 制限會議執行委員會는九日午前十時半에再開하는外에十一日다시全權會議를召集하기로決하엿다此際에本會議가다시有效하게繼續될與否를九日에決定하리라고期待되더라

外相專任決定
後補者는未詳

(東京電) 專任外相設置問題는그間中止狀態이든바最近專任外相設置論이濃厚하게되어首相도此를考慮한바가잇서이미某方面에서는來十日頃外지決定하리라고傳하는데其候補者는아직分明치안터라

民政黨政策
修正또追加

(東京電) 民政黨에서는八日午後政策起草特別委員會를開하고種種協議의結果旣報政策中左와如히修正또는追加를하기로決하엿더라
二、(修正)救貧施設、住宅改善、失業救濟、疾病保健의整備、勞働問題의解決、其他社會政策의實行을期함
四、(修正)農業、山林의生産의合理化、自作農創定、小作問題의解決、其他農漁村振興에資할各種政策의徹底를期함
十、(追加)鐵道、道路、港灣、航空、電信、電話、其他交通機關의整備를期함
十六、(追加)殖民地統治政策의確立을期함

第二次派兵費
約八十萬圓

(東京電) 第二次出兵에要할經費는約八十萬圓으로豫備費에서支出하기로決定하엿더라

辭令

任仁川稅關長 渡邊秀雄
任慶北財務部長 松澤國治
任全南警察部長 松下芳三郎
任全南財務部長 細井亥之助
任全北財務部長 金東勳
任忠南財務部長 高橋敏
任江原道財務部長 西崎鶴司
任黃海道財務部長 大野謙一
任咸北財務部長 阿部明治太郎
任元山稅關支署長 星慶藏

人事消息

▲洪千吉氏(勞農大衆社記者)湖西地方出張
▲李承元氏(同上)南鮮地方出張

八面鋒

○三國軍縮의成功은、絕望이라고、先何心!後何心!强者의노릇이란恒常그뿐
○黎元洪氏는、南北妥協의調停者되기를承諾하얏다고、果然事實일가
○四億萬가운데에、혼자寧靜한黎氏로서、그亂局에나서서무엇할것인가、天津別原에서、閑日月이나그대로보내지이아
○孫傳芳은、突然히密使를南京에보내어、北伐의先鋒되기를自請하얏다고、웬독갑이노릇이아
○人口食糧問題調查會官制가發表되엇다고、朝鮮產米增殖의總本部가成立되엇군

無代로女子의最良藥服用

다만一枚의葉書로申込하면

一日分一瓶식無代로進呈!!

月經不順으로白帶下症과子宮內膜炎히스테리가잇는이에게 안볼수업는大福音!!

자ㅣ女子시여女子되야서、月經이업던지月經이不順하거나月經時에頭痛이나던지、괴로운거나子宮에서、要컨白帶下가되거나때痛이나며、현긔가나거나下腹이켱기거나、腰足이冷하거나냉기거나子宮內膜炎이나히스테리나、다시말하면婦人病으로苦痛하는것차럼不幸한것은업슴니다、如何한아름다운容恣의女子라도、此病이犯하면忽然히아름다운것이업서지고、幸福될만한緣談이라도이러한病이잇는때는破裂됩니다、如何한夫婦의愛情이나圓滿幸福한家庭이라도、此病에犯하면夫婦의貴重한、子寶를得치못하고그런고로모든、病苦로因하야夫婦의愛情도薄하야、家庭에風波를惹起하야中間離緣의悲痛을當하는、女子도잇슴니다실상婦人病은、女子로서한번辛苦하는悲慘한病으로、女子一生의不幸임니다、그러면此病으로因하야、旣히子宮內膜炎이나血道히스테리라하는苦痛으로우는더할 할것업고조금이라도、此病의容態를생각하면一日이라도早速治療치아니하면아니됨니다、이를테면단히괴롭지안타고、月經不順이나白帶下는女子의附帶한者로放心하야두면一生을悲泣치아니할수업슴니다。

一回에다만四粒式服藥에 번번히效驗잇는最良藥一日分、엇더하신이던지無代로呈上합니다

從來女子의藥은多합니다、○○湯○○湯과別別種類가잇스나엇지한거시던지一一히煎服하는거슨、昔者의草根木皮이지마는、今回此處에發表한피호ㅣ라고하는것은、苦心研究한女子專門藥임니다이것은지금外지나온煎藥과달으고、最新式다부렛도製藥機로써藥效分量이精確한、一定量의少한錠劑에製藥한것으로、僅히四粒식服用하면、번번히效力이잇는專門藥이올시다、現今外지實藥이나煎藥만服用하던人에게는、오히려번번히效力이잇는것이判明되는眞藥效本位의藥劑인고로、婦人病잇는이는一刻이라도、早히本劑를服用하사고、一日이라도早速히病苦를治療하시요、藥價는五十錢、一圓、二圓、三圓等여러가지가잇고、全國到處의信用잇는藥店에는이것만큼、藥效確實한女子의最良藥은업소ᄂ라고評判되여競爭的으로取次販賣하는實況이잇슴니다、今回製藥元에서는、婦人病退治最良藥宣傳의目的으로엇더하신이에게던지、此最良藥一日分식無代로進呈함니다、이것은매우果斷한方法으로써이藥效確實한關係로實行上無碍한바、決코效力有無를辨辨한藥에는、到底히眞似品이되지안는거시요、자ㅣ早速히此好機를일치말고卽時葉書一枚『最良藥一日分送하여달나고하시요』一人一瓶限請求順序에依하야急送하오니勿失此機하시오捨則失之임니다

東京市九段坂下一六五
製造元 橋本健藏藥房
電話九段二三八八番 振替東京二〇〇七三番

遼遠한將來 哲學的理想

현재도파괴하는것아니다 無國主義被告供述

작자계속』팔일오전열시부터 경성복심법원대삼호법뎡에서말광(末廣)재판장의심리와 하촌(河村)검사의립회로 공판을 개뎡하얏다가정오에휴뎡하얏든무국주의(無國主義)공판은동일오후한시경에 공판을 다시열고 리춘욱(李春郁)김동영(金東英)강룡택(金龍澤)김정극(金正極)김정하(金貞夏)등은 차례로심리하얏는데 피고들은 대무국주의라는것은 현금의국데를 파괴하고 제도를개혁코자 하는것이 아니라 장래에 그리되리라는철학뎍리상(哲學的理想)이라고공술하얏스며 재판장이 피고들은 그것을밋느냐고뭇는말에는모다 자긔들은 그런것을판단할만한 철학뎍두노(哲學的頭腦)를 갓지못하얏슴으로 꼭 밋지도아니하고 또한밋지안을수도 업다고 그래도 그에대한미련(未練)을 남기는듯한안색으로 대답하얏다

一年을九件에 四十日로一件

건원(建元)이라는년호(年號)를 쓴것은 무슨까닭이냐고 물으매 피고들은 이구동성(異口同聲)으로 그것은야소교(耶蘇敎)에서 구주강생(救主降生)몃년이니 텬도교(天道敎)에서 포덕몃년이니 하는것과가티 원종교를세웟다는뜻으로 건원이란 문자를 년긔(年紀)의우에 부치는것이라하고 원종교의력(曆)이 독특하다하니 그것은 엇더한것인가하매 원종교에서는 일년을구건(九件)으로난우고 사십일을 일건(一件)으로난운것이라하얏다

食力主義로서 遊人을根絶케

이사건의주범김중건(金中建)은 대종원부경(大宗元符經)이라는것을스믈네살에발명하야가지고 그때부터교도들에게서 대선생(大先生)이니 대사(大師)이니하는존칭을바다 오든터로원종교의교도가 간도디방에만 일천여명이고 기타조선에도 단천(端川)등디에 상당히만흔데 그들로부터 신(神)가튼 신앙(信仰)을바드며 그는또교도들에게 식력주의(食力主義)를 힘쓰게하야 그교도들은 누구나놀고먹는 사람이업시 농사를지어 마치상고(上古)의정뎐법(井田法)과 가튼것을실행한다는바 다시긔일을지정하야 공판을속행키로하고 오후네시경에 폐정하얏더라

鐵原事件 善後策講究會

소년운동협회에서

시내경운동(慶雲洞)팔십팔번디 조선소년운동협회(朝鮮少年運動協會)에서는 금번텰원(鐵原) 사건에대하야 텰원소년단데와 청년단데에 다섯가지조건을 얼마전에문의하엿든바 그에대한 회답이 도착하얏슴으로 십일 오후여덜시에 선후책을 강구하기위하야 동사무실에서 토의한다고

一日을延期 十日부터開幕

庭球俱樂部聯盟戰 ◇夜來豪雨關係로

만도팬의 긔대되든 세구락부뎡구련맹전은 구일오후 한시부터개최할 예뎡이든바 우련의관계로 부득이구일은중지하고 구일에행할 태양대백웅구락부전(太陽對白熊俱樂部戰)과 금강구락부대백웅태양전패자전을십일아츰여덜시부터행하고익십일일오후두시부터 금강구락부와 백웅대태양전승자와의 게임을 행할터인데 각디방에서 상경할 로장들은 려행의피곤도 하로수이게된것과 기타재경 일반선수들도 련일피곤하든 련습쇠례하로를 휴양케됨은 오히려일요일 경기로하여금 더욱원긔 창일한 백열전을 연출할것을 밋게한다 그리고 일요일은 오전팔시부터 경기를 행할터임으로 일반의시간려행을 바란다하며 만일당일에도 우련인경우에는 비가개이는대로 즉시거행할터임으로 최측은 물론이오 경성운동장관계자들도 노력중이더라

檢擧依然繼續

남북각디에서속속검거 第二次儒林團事件

루보=유림단사건(儒林團事件)은수범김창숙(首犯金昌淑)(三三)이데포취됴된을딸아또다시새로운사실로 경북각디에서 련루자칠명을검거하엿다함은루보와갓거니와 그후에수사대가 돌아온후에라도 각디경찰서에서는 련루자를데포하려고 암암리(暗裡)에서대활동을하든중 지난륙일에 또다시 경주(慶州)로부터리홍석(李洪錫)영천(永川)으로부터 명망이놉흔 조빙환(曹聘煥)을데포하야방금엄중히취됴중이바 수사대가 출장하야약목(若木)에서데포한장익원(張翼遠)은석방하엿는데 그리유는자긔집에제사(祭祀)가잇슴으로석방하엿다는바 향편에 의하야또다시데포할는지도모르겟다하며 아즉까지도 왜관(倭館)방면에련루자가 잠복하야 잇슴으로 방금대활동중인데 하여간 이사건의중심인물인김창숙의말여하에의하야 검거의손은 장차어느방면까지갈는지모르는바도내에잇는유림(儒林)들은만히 조릿조릿할지경이며일반은사건이얼마나확대될가하야자못중대시하는중이라더라(대구)

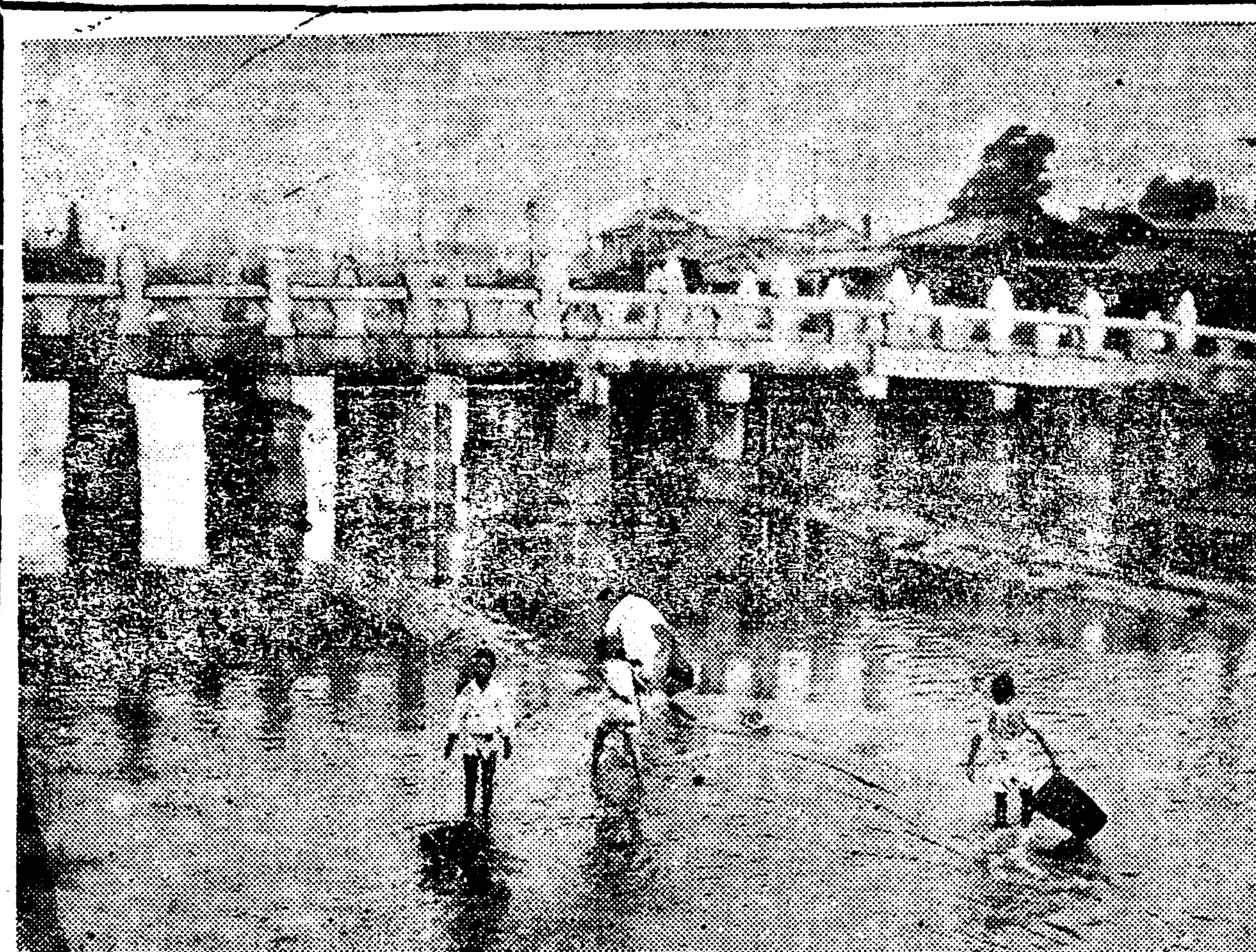

◇…물불은개천에고기잡기…◇ (수표교에서)

眞友聯盟事件 覆審에控訴

지난칠일에

세상의이목을 새롭게하든 대구 진우련맹사건은 지난오월에 긔보한바와가티 일뎡한형긔를 바덧스나 칠일에대구 복심법원에 공소를 데긔하엿다더라(대구)

仁川市民慰安劇 雨天으로延期

비가개이면곳개연할터

본사인천지국(本社仁川支局)주최로 조선극계의중진을 망라한 취성좌(聚星座)일행을초빙하야 지난팔일밤부터 오일간을 빈뎡(濱町)가무기좌에서 각디순회에 대환영을밧든 사회극이중연쇄극(二重連鎖劇)인 몽외(夢外)와 불여귀(不如歸)또는그외 여러가지 자미잇는 가뎡사회에 유익을줄만한 연데로 매일교환하야 인천시민의 납량위안대회(納凉慰安大會)를개최하기로이미보도하엿스나 오래동안 감은쇠테 단비가오기시작하야 인천시민뿐만아니라 각디인민의더할수업는위안을 주게됨으로 본지국의개최하라든위안회는 중지하엿다가 비가그친후에 곳개최하기로되엿는바 참으로 이비쇠테는 누구나 락관을하는동시에 시중의 경긔도더조켓슴으로 일층성황을일우리라고일반은말하더라(인천)

北靑農業校 一、二、三學年도盟休

맹휴학생전부에정학명령 一般社會輿論沸騰

북청농업학교 이년생(北靑農業學校二年生)일동이 동맹휴학을 단행하얏다함은 이미보도 하얏거니와 지난칠일에 일년생과삼년생일동도 휴학하야 문데는 점점확대하야 간다는데 학교당국에서는 학생에게 등교통지도업시 즉일학생전부를 무긔정학에 처하얏다는바 일반학부형은 학교의처치를 불만히 생각하며 일반사회에서는 비난이놉하 장차사회문데까지 일어나리라더라

子孫뎡지한다고 詐欺하고取財

음흉무쌍한승녀

충남례산군례산면궁평리(忠南禮山郡禮山面宮坪里)일백오십구번디승려(僧侶)박경규(朴顯圭)(三0)는 얼마전부터대구(大邱)에이르러시내로돌아다니면서자긔가기도(祈禱)를하면자손(子孫)이창칭하며재산이풍부하다고감언리설로어리석은사람들을쇠이든중봉산뎡(鳳山町)오십번디 백남규(白南圭)외수십집을돌아다니면서금액을편취한사실이판명되어소관대구서에인치되엇다더라(대구)

人影이永絶한 藤澤商店門前

텰원사형사건(鐵原私刑事件)이 발생된후부터 동뎨의상뎜압헤는 인적이 끈허젓다함은 긔보한바어니와 십여일이지난 금일까지도 의연히고요할뿐만 아니라 그이웃상뎜까지 만흔영향이잇다더라(텰원)

맨주먹强盜 千餘圓强奪

대구에나타난력사강도 犯人潛跡警察唐皇

경상북도안동군 안동면 서부동(安東郡安東面西部洞) 김한주(金漢周)(三六)는지난이일오전두시경에현금일천륙십여원을가지고대구시장북통(大邱市場北通)오십이번디 곡물상 최우익(崔羽翼)의집에서 잠을자고잇슴을 에뫼한한명이단신으로침입하야 무수히위협후 권긔현금전부를 강탈도주하엿는바급보를접한소관대구서에서는서장이하서원권부가총출하야 현장을 림검한후 즉시부근일대에 수사망을 늘여노코 범인수색에 대활동을개시하얏스나 범인의종적은 이미오리무중에 차이고말엇스며 더욱이권긔피해자는권긔곡물상뎜과는 수삼년이래로 거래를하는터임으로 그와가티 대구에들어올때에는 항상동상뎜에 류숙하든터이라더라(대구)

七朔에三雙重

아이는다죽엇다

평남평원군공평면성교리(平南平原郡公平面城橋里)최덕수(崔

開城火災 五戶全燒

재에서발화해

칠일오후 다섯시경에 개성군중면관전리(開城郡中面舘前里)이백이십오번디 농업최윤상(崔允楠)의 집으로부터불이일어낫는데 마츰 불어오는 바람에불길은 맹렬히 타올라그집과 이웃집사호를 전소하고 동여섯시사십분에야 진화하얏는바 원인은마당가에서 거름불질은재에서 불이 보리집에 옴겨부터서 그와가티 된것이라는바 손해는 방금됴사중이라더라

第一回 朝鮮庭球俱樂部聯盟戰

太陽對白熊戰=十日午前八時부터

金剛對太陽白熊戰敗者戰=同 正午 부터

金剛對太陽白熊戰勝者戰=十一日午後二時부터

雨天順延

主催 朝鮮庭球俱樂部聯盟

後援 朝鮮日報社◆朝鮮庭球協會

場所 京城運動場

觀覽料 普通 廿錢 學生 十錢

事務員配達夫共謀로 十三回爲替橫領

인장조각업자까지가담하야 ◇犯人全部被捉

지난삼일에 황해도옹진군 강령경찰관주재소(黃海道甕津郡康翎警察官駐在所)에서는본서리형사(李刑事)의 응원으로 경계선을늘이고 활동을개시하야 당디우편소 위체계고모(郵便所爲替係高某)를 검거하고뒤를따라서고모의집까지 가택수색을 하엿스며계속하야 그일대를 엄밀히경계한결과 칠개월동안 이나오리무중에 싸이어잇든 범인세명을 데포하야 방금취됴한다는바 그자세한내용을 들은즉원적을황해도옹진군부민면고동리(黃海道甕津郡富民面古洞里)에두고 일즉이강령우편소 사무원(康翎郵便所事務員)으로잇든라세인(羅世仁)(三三)이라는자로작년에 엇더한조치못한 관계로인하야부득이사직을한후로아모직업이 업시 부근을배회하고잇든중오개년동안이나 강령 우편소집배인으로 근무하든배원찬(裵遠燦)이라는자를별별긔묘한수단으로 유인하야 권긔배원찬의형되는자로 동군룡연면 송학리(同郡龍淵面松鶴里)에서 인장됴각하는 배원주(裵遠周)(四二)라는자까지 유인한후권긔 세사람은 공모하고 비밀을직히면서 작년십이월상순부터 처처에 가는위체(爲替)십삼건이나 횡령하얏는데 그금액은 일백구십여원에달한다더라(옹진)

寶城水災

전라남도보성(全南寶城)디방에는 지난륙월삼십일부터 칠월구일까지계속하야비가오더니구일아츰에이르러는동우로변하야각하천(河川)은증수(增水)가심하야각교통두절된곳이만흐며이에딸아 농작물(農作物)의 피해가적지아니한바지금가타서는용이히일긔가회복되기어렵더라

不正한會社와 慈善會에鐵椎

대구경찰서보안계활동 巨額橫領續續發覺

루보=대구경찰서보안계(大邱警察署保安係)에서는 보안과(保安課)의 응원을어더 시내에잇는부정단데 혹은회사(不正團體或會社)를 버테데으로그의내면을 됴사한다함은 본보를통하야 루보한바와갓거니와 동서에서는데일착으로 불교대(佛敎內)에잇는 대구자선회(大邱慈善會)를 됴사하야륙만여원의거액의 배임사건이 잇슴으로이에 눈을크게뜨고 동게에서는 령남신안공제회,동아부업양봉회사(嶺南心眼共濟會,東亞副業養蜂會社)를 됴사한후데사회로시내서성뎡일뎡목(西城町一丁目)에잇는신리교(神理敎)에서권긔자선회와비슷한 경신력행회(敬神力行會)를 조직하고서권부힌오입은사람을 목표삼고회원을 모집하엿는바 이도또한 자선회와가티 회원중에서 죽으면현금을내어준다는 아름다운 간판아래 사십원으로 시작하야 팔십원을모집하되 회원한명이 죽을때에는 한사람이 삼십전식회비를내어 이백번만 내면내지아니한다하고서 모집한바어리석은 사람들은 나중에 한거번에돈을만히준다는바람에 회원은 륙백여명이나되엇는데 동회는 금년이월에 창립되어 불과다섯달동안에회원에게 모집한돈 삼천여원을동회장원뎐직태랑(會長原田直太郞)(三九)부회장김유정(副會長金有鼎) 리사리학출(理事李學出)(三三)등이횡령소비(橫領消費)하엿슴으로 대구서에서는 권긔 세명을 인치취됴한결과 동회를해산(解散)시키고회원에게 바든돈을 내어주라고 명령하엿스며 또한권긔자선회(慈善會)에서륙만원이나횡령소비한 간부들을 무죄방면하엿다고 동회원들은 당국에대하야 자못비난이만흔 모양이며또한권긔 경신회(敬神會) 내막에는 현재순사로 근무하는모와련락을취하야 그와가티하엿다는 사실까지잇는 모양이나바 이외가티 부정단데가 속출함으로동서에서는 검거망을 더욱널려방금대구음식뎜조합 일본토디개량연구회대구출장소(大邱飮食店組合,日本土地改良硏究會大邱出張所)의내막도 됴사하는바그것도도한내면에엇더한흑막(黑幕)이업슬는지모르는문인모양이더라(대구)

窃盜는늘窃盜

출옥후즉시범행

전남라주군라주면서문리(全南羅州郡羅州面西門里)에원적을 둔라금천(羅錦千)(三二)은절도사긔횡령(竊盜詐欺橫領)으로전과사범(前科四犯)으로서대구형무소(大邱刑務所)에서복역하다가 얼마전에출옥하야일정한주소가업시돌아다니다가지난륙월이십일부터시내(市內)로돌아다니면서범서십여처에들어가서물품을절취하다가또한발각되어대구서에데포되어방금엄중히취됴중인바금액이상당히만흔모양이라더라(대구)

羅州에喜雨

전남라주(羅州)디방에는두달이상의한발로 일반농가에서는 대단히우려하던중 지난 이십구일부터칠일까지 비는왓스나 세우뿐이엇슴으로 이앙을 못하다가 팔일오전두시부터 폭우가 날이어이앙에 분망중이라고(라주)

小兒溺死

전남목포죽교리(全南木浦竹橋里)부근에서는 지난팔일 오후네시경에 어린아이가 우물에빠저서 죽엇다는데 이제그자세한 내용을듣건대 목포죽교리 삼백구십구번디(木浦竹橋里三九九番地)에사는 김영균의장녀복례(金永均長女福禮)(四)라는어린아이가 여러동무들과가티 자미잇게우물가에서 놀다가그와가티 우물에빠저서 죽엇다고

公州高普盟休生 六日全部登校

학교당국의대영단으로 學生要求全部承認

루보=경컨그들의활동은 맹렬뎌으로 동맹휴교에대한 자긔들의목뎍을 달하기위하야 조직뎍인 공주고등보통학교(公州高等普通學校)맹휴사건은 지난륙일학교측에서 학생으로부터 요구(要求)한 륙개조건(六個條件)을모다승락함을딸아서 학생권부는 그날부터 등교하게되엇다는데이로써공주고보학생맹휴사건은 일단락을 고하엿다더라

少女를凌辱

본적평남룡강군(平南龍岡郡)김원영(金元永)(三0)은 황해도황주군삼뎐면(黃海道黃州郡三田面)동디로돌아다니든터인데 삼뎐면텰도리(三田面鐵道里)송영복(宋永福)의딸 에스분(二0)이를꾀어가지고 산골에 가서죽이다고 위협한후 수욕을 채워서 처녀막까지상하야 신음하는것을 신천(信川) 송화(松禾)등디로다리고 돌아다니다가 안악(安岳)까지와잇는것을 지난사일오후열한시경에안악경찰서(安岳署)원이발견하고데포하야취됴마친후일간재령검사국(載寧檢事局)으로압송하리라더라

李壽澤氏聯合葬儀 倭館警察禁止

『국법에범햇다는리유』 警察의過酷은如此

일몽리수택(一夢李壽澤)씨가세상을떠남과칠곡사회단데(漆谷社會團體)에서칠월십일에련합장(聯合葬)을한다함은 이미본보에보도하얏거니와 그장의위원(葬儀委員)들은모든준비에분망하든중왜관경찰서에서돌연히장의위원들을불러리수택(李壽澤)은본시국법(國法)에범한사람임으로 경찰은절대로 사회단데련합장의(社會團體聯合葬儀)를금지한다하며먼저부고(訃告)를발송(發送)한곳에다시통지하야그곳서조문(吊文)조뎐(吊電)등과호상(護喪)도못오도록하라함으로장의위원(葬儀委員)들은이에대하야 여러가지질문과 재차교섭하얏스나 종시 응치아니함으로부득이장의위원들은경북경찰부(慶北警察部)에다시교섭하고저한다더라

喪家에도警戒

리수택(李壽澤)씨사회장을금지한왜관 경찰서에서는 지난팔일그상가(喪家)에가서금번장의에대하야부근촌락(附近村落)에거주하는 사람과일가친척 이외에다른사람은절대로상디에오지못하게하되 만일불응하면 장의(葬儀)의집회(集會)를금지하고다른디방에서온사람을검속하리라하얏다더라

賻儀金도還附

리수택씨장의에쓰기위하야칠곡군약목(漆谷郡若木)청년회에서회원동지들에게부의금(賻儀金)을수합하야두엇는데약목주재소(若木駐在所)에서는돈수합하야가진사람을다리고다니며부의한사람들일일히차저서도로난호어주엇다더라(왜관)

◇貞洞敎會講話 십일오전한시와 동일오후여덜시반에 시내정동(貞洞) 례배당에서는 알에와가튼 권도강연이잇다고

午前十一時 演題 團體의힘과個人의힘 金永燮牧師

午後八時半 演題 進退吾志 崔鳳則氏

◇協友靑年定總 협우청년회(協靑)는 칠월십일오후한시부터관수동구십이번디에서데칠회정긔총회를개최할터이라고

◇京靑執行委員會 경성청년회에서는칠일에데삼십오회집행위원회를열고표어를발표하엿다고

運動競技

日米軍縮野球

用球는스팔지엘

三國會議中의日米委員과斯閒記者間에擧行될日米野球戰의始球할英國全權브릿지만海相은正式으로承諾할回答을兩팀의마네저에通知하엿고米人팀은스폰지球를使用하자는提議를한바日本側은革球를主張하얏스나스폰지뽈로一致되엇고球場은米人스윗서파의顧問을빌기決하엿스며兩팀은七日부터猛練習을開始하엿더라【제네바發電】

極東大會準備 不足額補充

蔣介石氏의激勵

六日夜 上海에서準備會가 開催된바席上에서蔣介石氏는『豫算八萬二千弗은넘우少額이다中國에서國際競技를開함은中國의國際的地位向上임으로國民政府는經費의不足을 補充할생각이다』라고激勵하엿다【上海發電】

運動界動靜

▲孫孝俊氏(寶塚協會選手)身病休養次로八日朝에京城北洞自宅에서療養中

十日의運動

△朝鮮庭球俱樂部聯合戰第一日 午前八時부터京城運動場(雨天이면개이는대로) △實野球리그戰 午后二時京城運動場 △鐵道對象二流野球午後二時龍山球場

七月六日封切 朝鮮키네마第五回超特作品 금붕어 全十一卷 原作金容國氏 脚色監督李圭卨氏 撮影李創用氏 李明雨氏 主演羅雲奎氏 尹逢春氏 金靜淑嬢 申一仙嬢 朱三孫氏 ●벤、C、特別提供 달마치冒險男兒 全六卷 리차드달마지푸로덕쇤特作品 人氣沸騰裡에리차드달마지映畵가또公開되엇다氏獨特한喜活劇 ●유社特作長篇活劇 第二回 라듸오探偵 三、四篇全四卷 ●유社 國際時報 全一卷

特別豫告 恐怖의一夜 全八卷 狂亂의列車 全八卷 嵐의捕虜 全六卷 타는無情 全十卷 우리들의바다 全十二卷 荒野의사랑 全八卷 나의사랑하는女性 全八卷 스테라다라스 全十一卷 흥용한人生 全十一卷 보케스트 全十一卷 赤字 全十卷 救命을請하는이들 全七卷 유社폭스 特約 團成社 電光九五九番

釜山百濟病院 光線科 엑쓰光線 紫光線 太陽燈 各電氣裝置 入院室 電話 六八一 九二六 一七二 番 釜山鎭分院 電話 一二七一番 大新分院 電話 一三三七番

秋蒔蔬菜種子大販賣 (呈進錄目苗種入繪) 京城鍾路五丁目 朝鮮農園本店販賣部 振替京城一二二五九番 電光一三三四番

陰萎症의大福音 絕對確實 日本政府新案特許 生殖器還少器 부레사ー

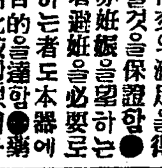

●부레사ー(プレサー)는數年苦心研究한結果出生한人工學理的大發明品으로世界唯一의完全한生殖器還少器이라●陰萎●陰莖短少●早漏●遺精●老衰●不能●婦人不快感症者는모다本器에即時性交의滿足을得할것을保證함●亦姙娠을望하는者避姙을必要로하는者도本器에依하야容易히其目的을達함●藥이나其他療法等에比較할것이아니라●百聞은一見에不如함 一日이라도速히試用하야多年의苦惱에서救함을得하시오●再次人生의享樂을得하시오●一日을速히試用하면一日을速히無上의快樂을得함!禮狀殺到 ◇上製부레사ー 定價四圓 (男子不能者의專用具) ◇特選부레사ー 定價五圓 (男子不能女子不快感者倂用) 朝鮮文說明書를現品과添付함 東京赤坂區丹後町三四 東興堂化學工業部 振替東京二二七番

淋疾梅毒 全治保證 無効返金

患者喜消息 림질의 신구병을무론하고 백약이무효하야 난치고질로고통을바드시는 모든환자께씨는 다본원으로 오십시오본원에서 제조한 영약은 조금도 거짓말도업고 다만신통하게 고칩니다 본원에 특제 림질약을 복용하시면 근치되고다시발생하지안코 복약한지불과 이십사시간이내의 요도로부터 코와가래침가튼부정한액이누출하든것이 세상에희귀한명약이올시다 (약가는 경증용 사원 중증용 륙원오십전 송료 오십전)

매독의 병균은사람에생명을 뺏는무섭고두려운 병이라 할수잇습니다 엇더한매독환자로 륙공륙호와 그타여러가지 약을복용하야 치료하나 아모효력을엇지못하는것은 일반이 다아시려니와 본원에서 특별히제조한 약을 한번복용하시면 아모리 난치라도 근치하며 현저히효과를 득하시는 명약이올시다 (약가는 경증용 사원 중증용 칠원오십전 송료 오십전)

保生藥院 京城府天然洞四八番地ノ四

合成式特許足踏製絲機

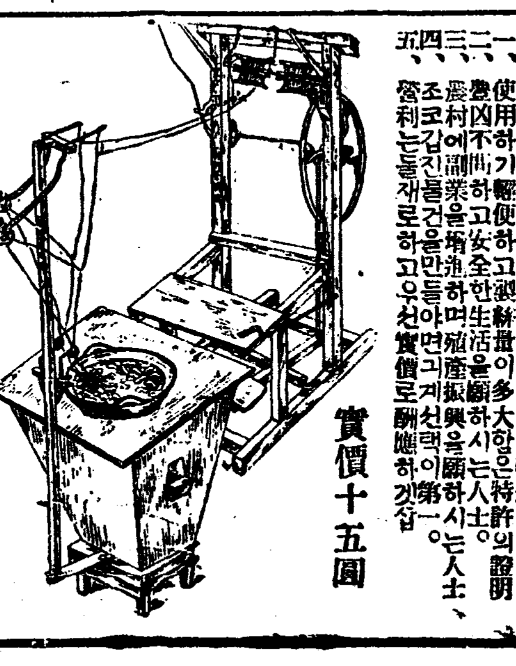

◇小資本으로大成功되는製絲機의五大特長 一、使用하기簡便하고製絲量이多大함은特許의證明 二、豐凶不問하고安全한生活을願하시는人士 三、農村에副業을獎勵하며殖產振興을願하시는人士 四、조코갑진물건을만들랴면그게선택이第一 五、營利는둘재로하고우선實價로酬應하겟습 實價十五圓 其他詳細事項은弊店에問議하시옵소서 但注文時는送料를要함니다 京城府笠井町二〇七番地 總發賣元 安 合成商店 電話光化門一六九八番 振替口座京城四二四五番

溫突紙 總發賣元 本社에서高陽恩平製紙組合의產品溫突紙를總販賣하기로約定하야自今溫突紙를引受하와顧客本位의薄利多賣主義로써都散賣를하오니多少를不拘하시고注文하심을切望함 京城府南大門通四丁目七五番地 朝鮮和洋紙合資會社 溫突紙都散賣 一南紙店 電話本局三九八九

사람에게업지못할 소곰의효험과지식 (一)
흔하면귀여운줄모르나 이것은[illegible]의부족한결뎜

공긔나 태양이나 물은사람이넘우 광귀한은혜를닙는고로 물오혀 그감사함을 쌔닷지못하고잇습니다소곰도그중의하나로우리

생활 에하로라도업지못할것이올시다그런고로 소곰에대한 지식을충분히 어더가지는것이 조흔줄압니다 넘우 큰은혜를닙으면 누구든지 그감사함을 아지못하기 쉬운것입니다 갑비싼물건이아니면 귀중한물건으로 생각지아니하는것이 사람의통정임으로 물, 공긔, 태양, 부모의은혜가큰것은오히려 절실히늣기지를 못하는것이올시다 사람의몸에는 어듸를버혀보든지 분해(分解)하여보면꼭염분(鹽分)을먹음엇습니다

혈액 가운데는五파센트의식염(食鹽)이잇고 땀가운데나 소변가운데도착실히 식염이 들어잇는것입니다 이로볼진대 사람이살려면 하로한때라도 식염이업서서는 안될것을 알수잇습니다『일이다틀렷다 이제는할수업다』하고단식을불으지게된 중병인일지라도 식염주사를하면 일시는 생명을유지하게되는것이올시다 『건강증진、무병장수、정력충실』을 희망하는이는『오라』하는듯이 십신의건강법을 설명한 일본엇던학자는『아숭에일어나면

소곰 으로니를닥고소곰물로양치를하고소곰물로 코속을 씨처내고소곰물로 눈을씻고 소곰물로얼골을씻고그리고 매일아츰 한홉식소곰물을마시라』 하고 이것이 건강증진의 일대 비결이 된다고 력설하엿습니다 그효과 여하는파면엇더하리라고단언할수업스나 해마다 녀름이면 해수욕이성행하여가는것만은사실인즉 이로미루어얼마큼알수잇는것이올시다 이러케 사람은식염의은혜를닙는것이니

학자 의됴사에의지하면 한사람이일년간에 오천육백이십오구람즉 일관 오백몬메의식염이꼭업서서는안된다하엿습니다 직접사람의 몸에하로라도 소곰이업서서 안될것은우에도말하엿거니와우리가날마다 소곰으로인하야 얼마나큰은혜를닙느냐하는데니르러서는 일일히들어말하기조차어렵다하겟습니다 먼저 간장된장김치를 비롯하야 어육(魚肉)수육(獸肉)의보존 염수(鹽水)비료

가축 의사료(飼料)의약(醫藥)직접음식의 간을마치는것 화학공업(化學工業) 등실로 놀랠만한 것입니다 소독에업서서는안될승홍(昇汞) 무연화약(無煙火藥)다이나마이드그리 세린비누 가성조달(苛性曹達) 켜지(洋紙)소독용표백분(消毒用漂白粉)중탄산 (重炭酸) 소-다마취제 (痲醉劑) 류리케조류화염료(硫化染料)등은 모다식염이들지 안흐면 만들지 못하는것이올시다 ―(계속)

의상

갈분과밤가로의다른뎜

『문』 갈분과 밤가로는 얼마나다른며 만약다른다면 엇던것이더유익합니가(安邊一問生)

『답』 갈분은 칙뿌리로 만든것이요 밤가로는 밤으로만든것임으로 물론그원료부터 다릅니다 조선사람은 보통이두가지를다의 가로라고 불으지마는 실상은두가지가 다가튼뎐분(澱粉) 일지라도 영양상으로보면 적이차이가잇는것 이올시다 밤가로보다는 칙가로가훨신 영양이풍부 합니다 (一記者)

수양버들

陽谷公普校四年 劉思顯(一四)

우리뜰압 수양버들
어머니가 죽엇는가
아버지가죽엇는가
엇지하야 갈래갈래
머리풀고서잇는가
어머니가 죽엇서도
머리풀고 곡할테요
아버지가 죽엇서도
머리풀고 곡할테데
바람불고 비가오면
남실남실춤만추네

개고리

개골개골 우는개골
먹을것이업는가
입을것이업는가
엇지하야개골머나
내가에계신 어머니
떠나가실나
논가에계신 아버지
떠나가실나
밤새도록 뎔려개골개골
목이탄다고 물을먹고
배가뚱뚱하여도 개골개골

『버-너드·쇼오』論의一 (一)
―그의社會主義와民族主義―

金晋燮

『버-너드·쇼오』의가장內部的의性質가운데에는 言語의보담廣汎한意味에잇서서『아마터-르』(Amateur)라는말에依하야理解되는事物에對한 커遊戲的의貴族的의態度以上더는아모것도누어잇슬수업다 그것은그에잇서서 英國的生活感情과愛蘭的精神의結婚이生産하는 優秀한客觀感의自然스러운反面이고 커冷酷하다십히良心에嚴한眞摯性의必然한『네가티엘다』그에 純粹한遊戲에對한欽羨과能力이거의오롯이缺如하다는것은 그의淸敎徒的相續分子인것이다 그런故로 그에잇서서『藝術을爲한藝術』―一의 純粹遊戲인藝術은 그로부터퍽은먼―곳에存在하는것이아니면 아니된다 그가『그러나 唯願히藝術을爲하야 다-만한줄이라도쓸努力에 藝術이價値잇다고는 나는생각지안는다』라한그의有名한말을말할때에 그것은 그의全性格에서發出한藝術觀임을 우리는否定할수업다 우리가『버-너드·쇼오』의喜劇을오직一篇이라도읽을것가트면 이有名한喜劇作家에잇서서는『喜劇的의것』이 거의恒常武器(그의社會思想의)이고 享樂(藝術自體의)이決코아닌것을 그리고그런緣故로『버-너드·쇼오』가 決코엇더한『유-모리스트』가아니고 一의諷刺家인것을 그리하야 그에잇서는 一의形成物이 거의恒常意識的手段價이지 自己意味가決코아닌것을 그리고그런緣故로『버-너드·쇼오』는 詩人이란것보담도 더욱 一의偉大한著作家라稱示되지아니하면아니될것을‧우리는容易히볼수는업다하더라도 首肯아니할수는업슬것이다『버-너드、쇼오』의藝術意慾은 藝術에對한엇더한美學的心醉에서醱酵하는것이決코아니고 實로보담조흔社會에의곳세인意志의속에動機를갓는다 딸아서『버-너드·쇼오』에잇서서 藝術美學的의것의가운데에 그를 制限하는바의것그것이야말로 實際的 領域의속에서의 그의無比한道德力을짓는것이다 『그의理論的 熱情의誕生』以來 即 그가超人格的의事象을 그自身의生活의事象으로서 늣기고 그리고 自己自身의生活의 擴充뿐만이아니라 모-든사람各自의健全한生活의要求로서笑갑을必要로하는以來―그以來 어世界의우에는 버-너드 쇼오가 그것에對하야反擊처아니한 아모것도업고 그以來버-너드·쇼오는 그것을이義務感情의法廷의압헤呼出한이업시는 一의엇떠한訊問에도從事하지아니하는것이다 버―너드·쇼오 에敵意를가지고잇는사람은 만흔領域에잇서서 그를 一의되렷한론라고 一의無學者라고불을는지도알수업다―그러나 버-너드·쇼오의同意者는 그엇떠한 사람이라도가그가 엇떠한事物에잇서서일즉이『아마러-르』이엇고 一의淡樂的의職場 야지 이엇고 一의 無情熟한스포―쯔맨이엇다하고 그들辯護하여서는아니된다 그러나 最小限度에잇서서 美學的挾量乃至政治的敵對가 社會政治家버-너드·쇼오 를一의『아마러-르』라고 불으는것이容赦될지모른다―그러나 또보라! 여긔한男子가(그것은勿論버-너드·쇼오 를意味한다)그의가상眞摯한思索을 그의最善한勞動力을 쇼今까지의그의生涯의大部分의時間을 社會問題에바쳣다하는 千倍나힘세인事實이 버-너드·쇼오 를不合理하게도『아마러-르』라고불으라하는 그들의輕佻한無知와愚劣한惡意를 餘地업시否認하지는안느냐? 버-너드·쇼오의人格은 어느곳에잇서서도그의社會主義의가운데에잇슴과가티는 그러케中心的으로把捉할수가업다 設令그의戲曲의가운데에선들 그의人格을 그러케中心的으로는 把持할수업는것이다

十日 放送
라듸오 프로그람

- 午後〇、三〇 伽倻琴並唱 李日善
- 一、〇〇 講演『夏와衛生』 朴昌熏
- 一、五〇 天氣豫報
- 二、〇〇 『뉴―스』
- 六、三〇 童話『蠟燭のお化け』 方小波
- 1 講演スポーツに對する私の見解 高商教授 柴山昇
- 2 西道雜歌數種 漢券 金玉葉
- 3 詩調獨吟、小說朗讀 李文源
- 4 『뉴―스』
- 5 清元保名 清元吉壽大夫 三味吉酒家千代
- 6 바이올린獨奏 大場勇之助
- 7 浪花節 佐倉義民傳 桃中軒雲右衛門 伴奏 金永俊
- 8 時報及翌日順序

新刊紹介

◇東光 七月號(夏期休暇特輯) 文學上의無窮花、朝鮮速記術 買客의待遇法、文明한世上 긴방(戲曲)修養團體의나아갈길等 發行所京城端麟洞一三五、東光社振替口座京城四番 定價三十錢

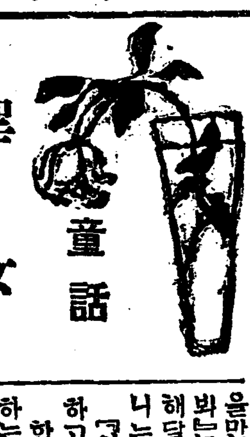

童話 聖女

불란서(佛蘭西)에는녯적부터한울님께 특별한은혜를바든 성녀(聖女)가 만히 낫스니『파린』라는동리의수호신(守護神)이라는말까지듯는『예노뷔』도그중의한사람입니다

『예노뷔』는 『파린』 엽헤잇는『난테일』이라는동리의가난한집에서대어낫습니다 어렷슬쌔부터한울님을극진히공경하엿습니다

엇던 한날이엇는데다른때와가티 례배(禮拜)를보러례배당 으로가다하니까 그어머니는 이것을만류하엿습니다 그래도『예노뷔』는 례배당에가는것만은허락해달라고 애걸하엿스나 그어머니는크게노하야

『이고집통이 계집애야!』

하고 몹시 때려주엇습니다

한울님은『예노뷔』의어머니의하는일을큰옵게생각하시어서그벌로 장님이되게하셧습니다

『예노뷔』는 이것을보고 슯허하기를마지아니 하야날마다날마다

『어머님 이눈을뜨시도록 해주십시요』

하고한울님께긔도를올리엇습니다

이가티정성것비는『예노뷔』의애원하는모양을보고서는그어머니의마음에불안한생각이나가시작하엿습니다그래서어머니는어린딸의정성에감복하야자긔의한짓을 깁히뉘우치고 한울님께사과(謝過)하는긔도를올렷습니다 그리고『예노뷔』를 압헤다불려 안치고『내가 넘우네게너하야몹시하엿든것을 용서해다오 그리고물을 길어다가내눈을씻주다오』

하고말슴하엿습니다

『예노뷔』는 곳우물로뛰어가서 물을길어다가 어머님께들이엇습니다 어머니는 그물우에다손으로 열십자(十)를그리고 그물로눈을씨슨뒤에 떠보니까 이런신긔한일이 어듸잇습니까?

이때까지 캄캄하든 어머니의안흔눈이 번쩍떠저서 전과가티모든것을 볼수잇게되엇습니다

이때에『예노뷔』의깃붐이얼마나컷겟습니까?

『예노뷔』는 나희가점점 만허잘사록 더욱어질게(賢)되고 덕(德)이놉흔 사람이되엇습니다

『파린』동리가『푸렌크』사람들에게 에워싸혀잇슬때에 동리안에는 먹을것이업게되어서 사람들이 퍽만히굶어죽엇습니다

『예노뷔』는 이불상한 사람들을 구하기위하야 혼자배를타고뎍병속을헤치고나가서 다른동리의 음식을실어가지고 왓습니다 그러나뎍병들『예노뷔』의 위엄(威嚴)스러운 모양을 보고는손을대이지못하엿습니다『파린』가뎍병의손에 들어갓슬때에『예노뷔』는 뎍군의대장『힐페릭크』를차자가서 잡어온군사를 내어노흘것과『파린』동리를용부시지말것을담판(談判)하엿습니다그란폭(亂暴)하고 무지한『힐페릭크』대장도 그자리에서성녀(聖女)『예노뷔』의 소원을들어주어잡어온병뎡을 내어노코『파린』동리를쌔트러부시지도안코군사를거두어가지고돌아갓습니다

『예노뷔』가그어머니를위하야물을길어갓다고하는그우물은지금까지도『파린』에남어잇답니다

키일흔帆船

李益相 作 李靑田 畵 【175】

밤한시가 훨신 넘엇슬째에야 창호는 돌아왓다 친구는 건너방에서 누의는 안방에서 그째까지 잠을 일우지 안코 그의 돌아오기를 기다리엇섯다

창호의 발소리가 마당에서 들릴때에 친구와 인순은 엇더한 군호소리나 기다리는사람처럼 일시에 문을 열고 마루로 나섯다

창호는 집안사람들의 반가히 마저들이는 인사에 변변한 대답한마듸도 던지지안코 모자를 비듬히 머리에 언진채 건너방으로 쑥들어가버렷다 청년은 미안한생각이 넘처는눈을 인순에게로 던첫다 인순도 역시 그러한 눈쳐엇다 두사람은 눈으로『이게웬일일가』하는 의문을 말하며가며 창호의 뒤를딸아 방으로 들어갓다

창호는 옷을버서 벽에 걸고는 그대로 자리우에 쓸어지며 숨을 길게 내뿜엇다 입에는 술내가 폭질렷다 대단히 취한모양이엇다

『인순아 찬물한그릇다우』하고창호는 누엇다가 다시 몸을 일으키엇다

인순은 한마듸 불르는소리에 그의 두근거리는가슴은 가란젓다 청년과 아무말업시 온종일 다른곳에서 보내인것을 그대지 로하지는안흔모양이엇다

친구도 미안한생각이 얼마큼 녹엇다 그리하야

『자네 어듸서왓나?』

하고 물엇다

『엇던친구를 맛나서 억지로 술을 좀먹고왓지!』

이러케 대답하는 창호의말소리는 분명하엿다 그의 속은 아죽 말장한모양이엇다 히와가티 술먹고 집에돌아온것은 쉬울온뒤로는 처음일이엇다

『술은 웨자셋요 우리는 술먹는이는 아주실혀!』

하고 인순은 몸을 뜨러밧그로 나아갓다

『오늘 참잘들왓는걸! 쉬울예온뒤에 처음으로 소위글쓰는이몃사람을 맛나보게되엇네 글쓰는사람들은 아름다운감정의 소유자인만큼 사괴어볼가가 엇더케 조흔지알수업서……흥금을 털러노코 비로소 대긔염을、한번토해보앗지……참으로 유쾌햇섯네……』

이러케 말하는 창호는 마두에 올라쉴쌔와는 딴판으로 벙굴벙굴우스며 유쾌히녁이는빗치、만면하엿다

인순은 물을 떠가지고 들어왓다

『그리고 오늘 혜경이가 엇던사람이란 그래력도 다들어서알엇지! 굴줌이나 쓴단사람들은 다그를알테데그려!그런데 아주 무서운녀성이라고!』

이러케 말한 창호의얼골은 다시 흘여젓다 수심의 구름이 다시 떠돌앗다

『혜경씨가 엇지하엿다구요?』

하고 인순이가 창호의 압흐로나왓다

『성질이 아주 로만틱하다고해 나도 그러케 보앗지 여간한남자로는 도뎌히 그의사랑의대상이 될수업다고하든걸!폭발한가튼 성격을가진『테로』라야만한대―』

하고 창호는 혼자 빙긋우섯다 그의 우슴은 분명히조소이다

『혜경은 애인을 생컨어더보지못할 팔자일세! 그의동지(同志)는 잇슬는지 몰으지만애인은업슬것이야!자긔항보다도 더팔팔한성질을 가진사람도 웬일인지 사랑은늣기고사랑의대상을 압헤노흘쌔에는대개는 양가티 순해지고 수모(水母)가티 흐리멍텅해지는경우가 만흐니까―』

친구는 자긔의 데험으로도절실히 꽤친것을 그대로말하엿다

『참으로 그러할가! 그러면남자치고는 혜경의사랑의 대상은 될수업겟네그려!』

하고 창호는 숨을 길게쉬엇다

天氣豫報 曇少雨後晴
◇溫度 九日 正午 七三、八
◇同 八日 最高 七九、三
◇日出前五時一八 [illegible]十一時三八
◇日入後七時五六 [illegible]九時二二

粉末純乳 ラクトーゲン (라구도―겐)

母乳가업서서困難한이에게
姙娠中이나産後의貴婦人께
牛乳보담優한榮養料로서
勸奬함니다

使用簡便 滋養豐富

L7B

모기장
京城府堅志洞八〇番地 安昌社蚊帳部
地方同業販賣者大募集
綱紗蚊帳特價提供

二人用	一間稱	二圓三十錢
三人用	大一間稱	二圓八十錢
四人用	小間半稱	三圓三十錢
五人用	間半稱	三圓八十錢
六人用	大間半稱	四圓四十錢
七人用	小二間稱	四圓八十錢
八人用	二間稱	五圓四十錢

但十件以上에는五分割引함 地方代金引換送呈

綠色●黃色●軟粉紅●眞粉紅色

삿뽀로맥주

○아지못하는商品을엇지사리오??
○○○○○○
알리고자하시거든廣告하시오!!
일고자하시거든廣告를보시오!!

絶對無二한寸虫新藥
寸虫藥 (촌충약)

보라 可恐할寸虫
人體榮養의養分을盜吸하는

本劑는今番東西洋醫學界에서積年經驗에奏効한最新處方에基하고또多數한虫病專門大家의實地研鑽을經한特効藥을配伍한寸虫新藥으로本院에서特別精選하야製造한者로其効力이偉大迅速함이形言키難한最新靈藥이며또治療法이便利하고再發에念慮가全無하오니寸虫患者諸君은安心使用하시압

藥價 一劑 一圓三十錢 上同 二劑 二圓六十錢 送料金은本院에서負擔함
京城仁寺洞二百四番地(鍾路里門內)
再生堂藥房 寸虫病專門藥院

當七月六日(木曜)부터特別大公開!(特別大興行)아-참자미잇다!
中夏에大壯觀!
●FBO社超特作大雄篇●
快速力快運動!輕快한納凉週間 全世界에서위여처大歡迎을밧든大映畵이映畵主演은世界一의蹴球大王(렛도크레리)氏가自稱을하고主演한血汗滴出骨鳴肉躍快球翔天
天下唯一本大蹴球爭覇戰 名譽의一蹴 全九卷
痛快!生烈殺陣充滿의快死的熱血無比의飛球蹴球鬪爭의大接戰劇
●에스씨에텔에스히세럴스作品 人情味가뚝뚝듯는一代傑作大名篇!
人情悲曲 悲戀의勇士 全七卷
天才美男子렌반다氏!大熱演!
●米國월니암폭스社映畵
大喜劇 라듸오世界 全二卷
實寫 폭스時報 全一卷
特別大割引 階上 大人 五十錢 小人 三十錢 階下 大人 三十錢 小人 二十錢
市內 優美館 電光三九五

<s>002752</s>

(化粧品店、藥舖、雜貨店에잇소 最近處에無한境遇에는本舖로부터直送함)

玉露의茶 를、使用後、直時服用하야도 다시其微妙한맛을障害함이업습니다。從來의類物과달너서、其香味와갓치特히研究를다하고잇는고로、況其齒磨라하는効果에至하야서는、本來부터自信을有하고잇습니다。

◇特히舶來品과比較試用을願함

特徵 기름냄새업고 苦味가업고 맛이좃코 香氣조흠

미쓰와련치마
○ミツワ煉齒磨
○ミツワ石鹸本舖 東京 丸見屋商店

(現品縮寫圖)

7.15

BLUTOSE

002753

健强하고優美한體軀의構成에는……
純全한補血强壯增進劑
부루도―제
芳香과美味가有한것이니連續服用하면能히血과肉을增進하야根底로부터體軀을改善한다

虛弱·病後의衰弱·心身疲勞·月經不順에	單味 부루도―제	一個月分 [illegible]
榮養不良·神經衰弱·衰弱太甚한人·皮膚病에	아루젠 부루도―제	一個月分 [illegible]
腺病質·佝僂病·梅毒·小兒發育不全에	요―도 부루도―제	一個月分 [illegible]
精神過勞·食慾不進·老衰虛弱·產前產後에	기나 부루도―제	一個月分 [illegible]
肋膜炎·肺尖加答兒·喘息·肺病·百日咳에	구아야고―루 부루도―제	一個月分 [illegible]

發賣元 京城西小門町 藤澤京城支店 振替口座京城五八九番

地方窮農의慘狀
발서부터新米先物賣約

今年의植付狀況은各地모다相當한滿雨를得하야前年에떨어지지안을成績을獲得하는바벌서新穀先物約定이盛行하야年內渡二十九日에群山에서는相當한手配가되엇다한다右는經濟力의薄弱한農家가秋에窮急함으로鮮日이모다鮮內販賣의際에高하게되어오는바右는新鮮米에對한設備의欠缺을볼수밧게업다此에對하야官民이모다相當한考慮를하여야하겟는데農業倉庫設置及金融組合倉庫의改善은焦眉의急이라고한다何如間아죽어더한것으로될지모르는中에二十九日低價로去來한다는것은農民으로서恐慌에陷하게하는恐怖가잇다고念慮되지안을수업는現象이더라

上半地方別 手形交換高
◇釜山、仁川、木浦激減

上半期全朝鮮手形交換高는合計五億四千二百六十五萬五千圓으로前年同期에比하야一千八百二十八萬四千圓의減少인바此를月別로比較하면左와如하더라(百圓以下切捨)

月別	今年 千圓	前年同期比較增減(△) 千圓
一月	八八、五五五	△三、三七
二月	八三、三三	△六、六四
三月	一〇一、五二一	五、四九
四月	八九、〇四	△二、六六
五月	七七、五六	一、三四七
六月	八六、七二三	一、四七
合計	五四、六六	△八、五四

다시此를各地方別로旣往三年間을比較하면左와如한데前年同期에比하면平壤을除外하고모다減少이오前年에比較하면釜山과仁川外는모다增加이라더라

(單位千圓)

地方別	十四年	十五年	二年
京城	二六五、三九一	三一三、三三九	三三、三三五
釜山	九九、〇四一	九七、八七	九五、三九
仁川	四四、六九九	四二、五五	三六、五八
平壤	三四、一〇二	三八、六九	三六、二四
大邱	三五、五五	三六、〇三	三二、七七
元山	八、九五	一三、五五	一一、一六
木浦	一〇、一四	一三、八七	一一、九六
群山	一三、一〇三	一三、五五	一四、七二
計	四八三、五五	五六一、七五	五四二、六五

貯蓄銀行令의難点
普銀과分離가困難?

貯蓄銀行令의制定에對하야總督府는미리調査를마치고이미草案도大概終結된模樣인데不遠間關係方面에諮問하고或은金融調査準備委員會에도附議될지도알수업다한다日本과가치獨立銀行으로서重役에게無責任을지우는것이適當할지안홀지疑點도잇는바不遠間何等形式으로든지貯蓄銀行令은表現하리라고豫期하고잇스며一部銀行에서도貯蓄預金을普銀으로부터分移시키는것은그다지困難치안흐나貯蓄銀行만의經營이될지그與否가如何를考慮中인것갓다더라

中央物産 生魚羅市場
不遠間許可?

三十萬市民의生活必需品에對한三市場合同問題는多大한期待로써注視되든中其後의經過不良하야何時에此의實現을볼는지도알수업는情勢에잇는此時此와競爭하는形勢에잇는中央物産會社의生魚羅市場許可申請問題는如何한經路를經할는지不明이나確聞한바에依하면數日中許可指令을發하기로되엇다더라

信託預金 增加?
有力側着目

朝鮮內의銀行及金融組合의預金利子는昨年부터今年外지多數引上되어最高七分五厘假量으로限定되는模樣인바이金利의低落은一般市中金利와의關係를크게한傾向도잇다이를울타서信託會社가比較的高率로信託預金을吸收하라고한다朝鮮土地經營가튼것도이에하나로總會에서承認을得하면信託預金의取扱을開始하게되것는데利率은八分으로부터九分이라하며現在朝鮮內에는信託會社에適用한法規가不備하며발아信託이라는名稱을附한會社에도여러가지가잇서玉石混淆의狀態임으로一般의信用도그다지미들수업스나土地經營과如함을비롯하야有力側이信託預金의取扱을開始하게되면信託法規의制定을促進하게되리라고云謂되더라

郵貯利子
片落制度는
消極的利子引上이다 蒲原遞信局長談

郵便貯金利子計算方法의片落制度에改正으로朝鮮도七月一日로써實施되는바右에關하야蒲原遞信局長은말하되郵便貯金利子의計算方法을改正하야從來의兩落制度를廢하고預入月의利子를그十五日以前에預入한것에對하야付한다는所謂片落制度를取하게되어入日官報로郵便貯金規則中改正의總督府令을公布하얏는바此는年來希望하고잇든郵便貯金利子引上의實現이困難하기때문에消極的으로利子引上이되도록하고저採用된制度이다單純한理論으로하면利子는日步計算으로해야할것이니片落도업시함이極當하나郵便貯金은零瑣한資金을取扱하는것임으로此에日步를付하기는非常한繁雜을要하게되어到底히實施하기不能함으로月計算의方法을取하얏든바이다此結果兩落이라는것이되엇든바今回片落으로된것이此를完全한片落으로하면저우一日預入으로一個月分의利子를利得하는不合理도生함으로十六日以後의預入은亦是兩落을하기로하야두엇다十五日預入하야翌月一日에拂戻하면僅히半月만에預入에一個月分의利子를附하게되엇슴으로妥當치못한嫌疑도잇슴으로預入後入月中에拂戻하는것에는利子를付치안케되엇다本改正은七月一日以後預入하는것에適用케되어實際利廻가良好케됨으로貯金獎勵上에도相當效果가잇슬것이라고생각한다云云

元賣捌合同 大勢全部贊成
◇京城咸南만未定

紛紛에紛紛을거듭하야그歸結할바를豫想하지못하든元賣捌合同問題도當局의諒解運動이効를奏하야漸次軟化하야全州不穩當內가六日에贊成回答을提出한것을筆頭로硬化를傳하든바大邱管內도七日夜合同贊成의回答을提出하게되엇다그리되어殘餘된것은咸南의元山、惠山鎭、咸興、北靑、江原道의廣底의態度를가장注目하고잇다京城六個所에서咸南方面은매우强硬한態度를固持하고잇는바目下京城으로부터中村事務官이出張하야說服에努力함으로大勢도이미決하얏다九日大體贊成할것으로觀測하는바九日夜中村事務官이贊否何便이든지의回答을綜合하야歸京하기로되어잇다京城은內部의重役間暗鬪로延期에延期를거듭하얏스나及其八日午前十一時부터同社樓上에最後大株主會를開催하고大株主中으로岩谷二郞外四名의委員을選出하야重役과最後의協議를行하고午後四時까지當局의手許에回答을提出하기로되엇는데條件附로서贊成回答한模樣이다如斯히그러케紛糾하든合同問題도今明日中에解決될것으로觀測하겟더라

都賣商聯盟의 施設事項

京城都賣商聯盟會發會式은八日午後六時부터朝鮮호텔에서擧行하얏는데同聯盟이今後行할施設及希望事項의重要한바는如左하더라

一、運賃의輕減을圖할事
一、鮮日各地에指定旅館을設할事
一、各種團體와提携하야每年一回見本市를開할것
一、組合銀行에對하야地方手形割引料引下及取立改善을要望할事
一、運送及海上保險은著名의數會社에特約하고會員割戻를受하게할事
一、他地方의同種團體와連絡을講할事

生絲市勢 恢復至難
原價採算割

(橫濱電) 生絲는連日賣崩한實力도이미原價採算割의市勢가되엇슴으로低價에는買滿하는氣味로된一方買方은價値觀으로買急하는氣味로變하야崩落狀態를呈하얏스나入荷大勢의時節相場恢復은到底至難하다더라

◇入荷 二六五九梱
◇在荷 三五三八三梱

當局態度曖昧로 金組中央會難産
◇…來年度實現은無望乎

金融組合中央會設立에關하야는全朝鮮金融組合中으로부터委員을選定하야總督府財務局에設立陳情하기로議決에及하엿스나現在로는거의論議가終了되어발서時期의問題로되어잇스나此에對한總督府當局의態度는아즉決定을보지못하고金融制度改善準備委員會에서論議하야그結果에依하야採否如何를決定할意嚮이나總督府內의意見은二樣으로分歧되어잇다即一은日本의産業組合中央金庫와中央會의折衷案으로金融組合의指導獎勵는元來 **資金** 調達乃至는債券發行을行하야各金融組合케合의資金의圓滑한供給을하라는것이요또一은다만日本의産業組合中央會에準하야組合의指導獎勵의任에當하야資金調達은現在와如히殖産銀行에依仰하라는것이다그러나財務局의意嚮으로는現行日本産業組合中央倉庫의機能이充分치안코産業新興及庶民金融으로의貢獻이充分치못하고朝鮮으로서至今다시如斯한失敗에갓가운制度에본바더施行할得策이아니요寧히現在經濟協會를發達시켜事務組合의普及을圖할指導獎勵의任에當케함이機宜措置인것갓다 此에對하야金融組合側의大分은現在의組合의資産狀態는주허合理的組合會에서初步하고資金需要의緊急狀況도明瞭할것은日本產業組合中央金庫의할바이아니라이로써全朝鮮의組合을統制하는中央會를設立하야資金의備在及需要에對應하게調査하야資金供給을圓滑히할方針은一層金融組合의 **機能** 을發揮하는所以다또最近數年間의組合發達이顯著하야乙組以下의一大勢力가된으로此際此를統一하는中央會設立은當然한理由이다然이나成績이不良한日本産業組合中央金庫를例로取하야朝鮮의金融組合中央會의尙早論을云謂하는것은全然히意味를달리하고더구나朝鮮金融組合事情을全然不知하는者의言이라고하겟는데總督府의態度가上述과如히曖昧한바로보아來年度에此의實現은困難할것갓다더라

期米

仁川期米 九日

	昨後止	今後止	比較
中限	三四、一四	三三、八三	三一低
先限	三四、二五	三三、八八	三七低

前場小落

昨後場阪地三十七圓四十七錢止外共히三十四圓二十五錢에場을止한當地는今朝에入하야阪地初付三十七圓三十五錢인十二丁反落을報할뿐더러豪雨洽足한後임을딸어三十四圓十五錢에場을始하엿다勿論雨量으로보아서는三十四圓은無慮蹴破하엿슬것이나阪地의形勢가保合驅圍치못하고또阪仁鞘가三百丁擴大한關係上預想과如한瓦落은無히十三錢外지小弛하엿다節二十一錢으로結局阪地三十七錢止와共히三十四圓十六錢을止하니高低의差는八丁이며阪仁의鞘는三百二十一丁이다

今回雨量에 餘念업시樂觀

苦待하든甘雨는全朝鮮을通하야降하엿다旱害尤甚하든西北鮮方面도數十粍乃至百粍의雨量을見하엿슴으로勿論植付를完了할수잇는同時에各地를亘하야餘裕잇는樂觀을呈할것이다然而相場은案外奇現狀을帶하야겨우十錢의低落을示함뿐으로底堅味를添하는貌樣이나無謀히買進하지는또안못할것이다아죽阪地의低落을不許할뿐아니라阪仁의鞘가三百餘丁으로擴大하엿슴으로賣叫할餘地가無하나그러나이케로부터朝鮮及日本各地를不問하고順氣勢의議歡을呈하게될것이며딸어서産地米價의反落을促할것이오結局阪地瓦落을受하야當地亦一般崩落을告하리라고云云

◇天氣槪況‖高氣壓은「오호-쓰크」海에七六四粍을示하야昨朝上海方面에잇섯다優勢한低氣壓은黃海에出하야漸次北上하야今朝黃海의沿岸에七四四粍를示하면서北으로移動하는外닭에全鮮에降雨되고沿岸地方은風强雨量은中部로부터西鮮에亘하야적어도數十粍이오或은百粍를超越한곳도有한模樣이며日本地方은各地共히雨歇曇天이오滿洲도一般으로曇天이다

◇天氣豫想‖黃海北部의優勢한低氣壓은北上하야滿洲方面에襲來할模樣임으로沿岸地方中特히黃海道에는風强이나明日은一般으로天候恢復될듯이라고

◇天氣豫報‖南風曇小雨後晴

朝鮮全道를亘하야潤雨洽足하엿지를本營으로 淺野筋賣一貫

前場

四台割下

前場	當限	中限	先限
一節	—	三四、一〇	三四、一五
二節	三三、〇五	三四、〇五	三四、一三
三節	—	三三、九八	三四、一三
四節	—	三四、〇八	三四、〇九
五節	—	三四、〇〇	三四、〇九
六節	—	三四、〇〇	三四、〇七
七節	—	三四、〇〇	三四、一一
八節	三三、〇九	三四、一二	三四、一〇
九節	—	三四、一一	三四、〇九
十節	—	三四、一一	三四、〇六

後場	當限	中限	先限
一節	三三、〇〇	三四、〇五	三四、〇八
二節	—	三四、〇一	三四、〇二
三節	—	三三、九八	三三、九九
四節	—	三三、九五	三三、八六
五節	—	三三、八一	三三、八〇
六節	三三、八六	三三、八三	三三、八六
七節	三三、八〇	三三、八三	三三、八八

更로低落은勿論早晩에一掃하엿슴으로大勢도晩非의大勢이오도期非의大勢를見出하엿슴으로此의方針을取할수밧게업스며또는 戻價에는 安心賣를 加할수잇다沛然한豪雨後의相場은餘丁의低落에不過하지아니하나벌서前日의低落에續落하엿슴으로別로餘影이無하다又는此邊高價에는安全賣를行할수잇슴으로當地穀物中心으로한賣方互頭京城淺野筋은一向態度를變치안코蓄積賣埓하는中인바實로産地의樂觀說이濃厚한例는어느市場을不問하고一段崩落을示하리라고云云

各限儀合 前場

	中限		先限	
▲賣方	㊇	一四〇〇	㊇	一〇〇〇
▲買方	㊃	一五〇〇	㊆	二五〇〇
○	㊁	一〇〇〇	㋮	二〇〇〇
▲賣方	㊆	二七〇〇	㊇	一〇〇〇
▲買方	㊄	一二〇〇	○	八〇〇
㊅	㊆	三〇〇	㋮	二七〇〇
合計		一四四〇〇石		
累計		一四三〇〇石		

大阪期米

前場		後場	
寄 當中	三七、七一	寄 當中	三七、四一
一節	三七、四五	一節	三七、三四
二節	三七、三五	二節	三七、二六
三節	三七、三三	三節	三七、二三
四節	三七、二六	止 當中	三七、四七
五節	三七、四四	四節	三七、一九
止 當中	三七、五六	五節	三七、二二
六節	三七、四六	六節	三七、〇六
七節	三七、四四		
八節	三七、四〇		
九節	三七、四〇		
十節	三七、四七		

大阪氣配 三十七圓〇八錢

各地期米

	前場	後場
東京	三七、三〇 三七、三一	三六、九九
兵庫	三六、三六 三七、四〇	三六、二五
下關	三六、三九 三七、三〇	
桑名	三七、〇〇 三六、三三	

仁川正米市勢

同 ㊄㊅㊆玄米	三等 四等	三二、三〇 三一、八〇〇 三〇、五〇〇
無檢査米 一等精白米		三六、五〇
在來正租 改良正租		九、八〇 九、九〇

株式

京取市場 京取短期取引 九日

株名	前寄	大引	後寄	大引
京取	二〇二〇	—	二〇二〇	—
鐘新	二八〇	—	二七八	二八〇
大新	一七〇	一七〇	一七〇	一七〇
東新	一二三〇	—	一二三〇	一二三〇

前場小戻

京取 二〇高 大新三〇高
鐘新 七〇高 東新七〇高

賣氣一巡하며 利喰으로戻返

今朝前場은昨後場不勢激落인機先비록閑散이나小戻氣勢裡에東新은百三十四圓七十錢高寄後六

投物一巡商內

十錢一步오十錢大引이오大新은七十七圓五十錢寄後四五十錢의二步안이고二十錢大引이오鐘新十錢大引이오京取는二十圓三十錢寄一本안이더라

川崎救濟中止財界整理遲延對中出兵綿業前途의悲觀生絲恢復至難等材料라는材料는모다惡材料로人氣는極端으로沮縮되어賣方의勇氣가助長되어또다시昨後에諸株가不勢이엇는바大阪側은繼續하야不況인財界이엇기때문에建玉의整理가徹底하기어려운投物의分量이意外로少하야投物一巡과同時에今朝는利喰物과相候하야買足으로小轉하얏는데勿論新規買物은皆無의形態임으로急히恢復은難望이라하더라도價位低下의威力은難喪이다그런外닭에當分은恢復은至難하다고보더라도底堅頭重裡에繼續低迷를不免일것이더라

前場諸株步調

▲京取 二〇二〇—二〇一〇—
▲鐘新 二八〇—二七〇—二七〇—
▲大新 一七〇—一七〇—一六〇—
▲東新 一二三〇—一二三〇—一二二〇—

後場區區
先低後高商情 人氣依然軟傾

京取 保價 大新 一〇高
鐘新 一〇高 東新 一〇高

後場은區區保勢中東新은百三十三圓五十錢步로三十錢으로一押後四圓二十錢大引이오大新은七十七圓三十錢寄後六圓八十錢外指續落하더니七圓三十錢으로反戻大引이오鐘新은百十八圓二十錢大引이오京取는二十圓四十錢步로三十錢이오寄引不成이더라

後場諸株步調

▲京取 二〇四〇—二〇一〇—
▲鐘新 二八〇—
▲大新 一七〇—一六〇—一六〇—一六〇—
▲東新 一二三〇—一二三〇—一二三〇—

大阪短期株式

株名	前寄	大引	後寄	大引
大新	一七七〇	一七四〇	一七七〇	一七七〇
鐘新	二八〇〇	二八〇〇	二八〇〇	二八〇〇
久原	四九〇	四八〇	四八〇	四八〇
東新	一二三〇	一二三〇	一二三〇	一二三〇

取組代引算定日步

株名	取組	大引	算定	日步
京取	三〇	五〇	二〇	六
鐘新	八〇	三〇	一〇	八
大新	三〇	五〇	一〇	一〇
東新	一九〇	四〇	一〇	八

以上二日分日步

出來高

▲長期合計 一九一
▲長期累計 四二一二
短期合計 一〇〇〇
短期累計 六〇八七〇〇〇

大阪短期步調

▲前場大新 一七〇—一六〇—一六〇—一六〇
▲前場鐘新 一二六〇—一二六〇—一四〇—
▲前場久原 四八〇—四七〇—四九〇—四九〇
▲前場東新 一二三〇—一二二〇—一二一〇—
▲後場大新 一七〇—一六〇—一六〇—
▲後場鐘新 二八〇—二八〇—二八〇—
▲後場久原 四八〇—四八〇—四六〇—
▲後場東新 一二三〇—一二三〇—

大阪長期株式

株名	前寄	大引	後寄	大引
鐘紡	二三〇〇	二三八〇	二三八〇	二三八〇
同新	二六〇〇	二六〇〇	二六〇〇	二六〇〇
大株	一九〇〇	一九〇〇	一九〇〇	一九〇〇
同新	九九〇	九九〇	九九〇	九九〇
日魯	一九〇〇	一九〇〇	一九〇〇	一九〇〇
久原	—	—	—	—
同新	—	—	—	—
郵船	六六〇〇	六六〇〇	六六〇〇	六六〇〇
同新	一三〇〇	—	—	—

東京現券 東株 一四〇、〇〇 同新 一二〇、五〇

朝鮮銀行券 賣行高 一三、九六九、五八〇

日本金利 東京 大阪

大阪三品 前場 後場

倫敦銀塊 二五片十六分之十三 英米爲替 四弗八十四仙

群山 賣買高 一萬六十二百石

京城綿糸布市勢

月南李商在先生紀念集 近日刊行

執筆者
崔南善 鄭寅普 尹致昊
兪昌煥 金弼秀 李珽九
洪命憙 安在鴻 閔泰瑗
李灌鎔 申興雨 崔元淳

內容
傳記、逸話、遺稿
遺墨、遺像、行狀、誌文
碑文、月南先生論
附 社會葬儀記事
寫眞五十餘張

編輯事務所
京城府水標町四二番地
社會葬儀委員會

金言 항상謝恩하는事는幸福은生치안음 (西諺)

夏의衛生에는 懷中藥仁丹을常用하시오

仁丹은藥味의精選을生命으로함으로藥効的確健胃力殺菌力强하며精神을爽快히하며惡疫을未然에防止함

適應症
消化不良 食思減退 飮食中毒 胃腸加答兒
心悸亢進 憂鬱症 痰 咳 頭痛眩暈
惡醉宿醉 嘔吐惡心 船車의醉 虛弱貧血
其他口腔을殺菌하고、口臭를除去함

博士의칭찬하는唯一의藥効的齒磨
仁丹のハミガキ
丸罐入은淸凉味强한別製優良品

絶對로舶來品을凌하는國産優秀品
仁丹型體溫計
朝鮮總督府
一平型四號 一棒狀一號
全五號 全六號 全七號